

北海道 なかとんべつ 中頓別町 移住相談会

2025年
1月31日
(金)

参加無料
予約優先

HOKKAIDO
NAKATOMBETSU



"なかとん"で「くらし」「はたらいて」みませんか？

【当日プログラム】

個別移住相談会を行います！

- 暮らし
- 仕事
- 子育て

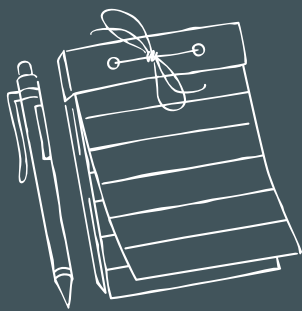

のことなど

当日は、中頓別町に移住した職員がお話を伺います。お気軽にご相談下さい！

第1部

ミニ相談会

10:00~16:30

(最終受付 16:00)

会場：どさんこ交流テラス

(東京交通会館8階 相談窓口)

第2部

個別移住相談会

17:00~20:30

(最終受付 20:00)

会場：ふるさと回帰支援センター

(東京交通会館8階 Bルーム)

【お申し込み方法】

下記のQRコードより申し込みフォームにアクセスいただき必要事項を入力の上、お申し込みください。または、中頓別町へ直接、お電話・メールでも受け付けております。



【お問合せ先】

中頓別町産業課商工労働・観光まちづくりグループ

〒098-5595

北海道枝幸郡中頓別町字中頓別172番地6

TEL:01634-8-7663 / FAX:01634-6-1155

Mail: ijuu@town.nakatombetsu.lg.jp

中頓別町くらしとしごとの
相談窓口WEB



中頓別町は北海道北部の宗谷地方に位置する、人口1,500人ほどの小さな町です。四季ははっきりしており、冬にはたくさんの雪が降る豪雪地帯で、寒さも厳しい極寒地でもあります。

冬の凜として澄んだ空気や一面真っ白になるその景色は、中頓別町を訪れたことがない方には想像できないほどの素敵な魅力があります。大自然が織りなす**“非日常的な日常”**を体感してください。

〈おためし住宅：なかとんべつ住宅〉冬の景色

【会場アクセス】

〒100-0006

東京都千代田区有楽町2-10-1 東京交通会館8階



電車でお越しの方

JR山手線・京浜東北線

有楽町駅（京橋口・中央口〈銀座側〉）徒歩1分

- | | | |
|--------|-----------|------|
| ●有楽町線 | 有楽町駅〔D8〕 | 徒歩1分 |
| ○日比谷線 | 銀座駅〔C9〕 | 徒歩3分 |
| ●有楽町線 | 銀座一丁目駅〔2〕 | 徒歩1分 |
| ●千代田線 | 日比谷駅〔D8〕 | 徒歩8分 |
| ●丸ノ内線 | 銀座駅〔C9〕 | 徒歩3分 |
| ●都営三田線 | 日比谷駅〔D8〕 | 徒歩5分 |
| ●銀座線 | 銀座駅〔C9〕 | 徒歩3分 |



ご来場の際は
気をつけて
お越しください。